INSTRUCCIONES PARA EJERCICIO SOBRE EL PINTOR
JUAN GENOVES, Y LA DISTANCIA SOCIAL

Hola chic@s como vais? Yo un poco triste porque ha muerto hace poco del coronavirus un pintor muy mayor que me gustaba mucho y que se llamaba Juan Genoves. Hacía unos cuadros muy chulos con gente vista desde arriba, muchíiiisima gente.....y eran muy divertidos y espectaculares. Os pongo dos de ellos para que lo veais:

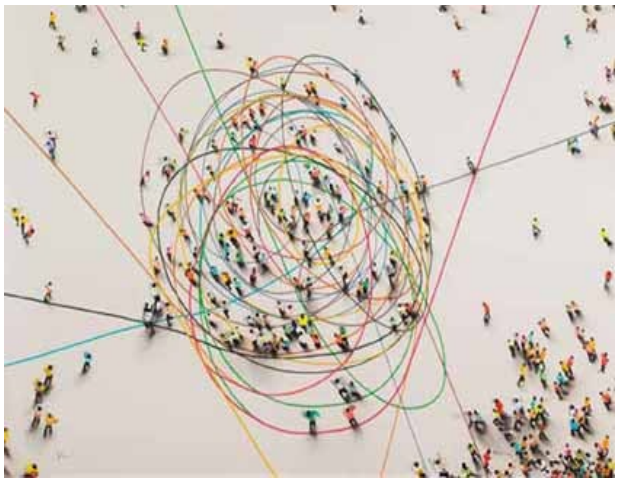

Por eso en esta semana quiero hacerle un HOMENAJE trabajando con vosotr@s una lámina a su estilo, y para ello os voy a explicar cómo se puede dibujar un hombre visto desde arriba, a vista de pájaro

INSTRUCCIONES PARA HACER UN GENOVËS
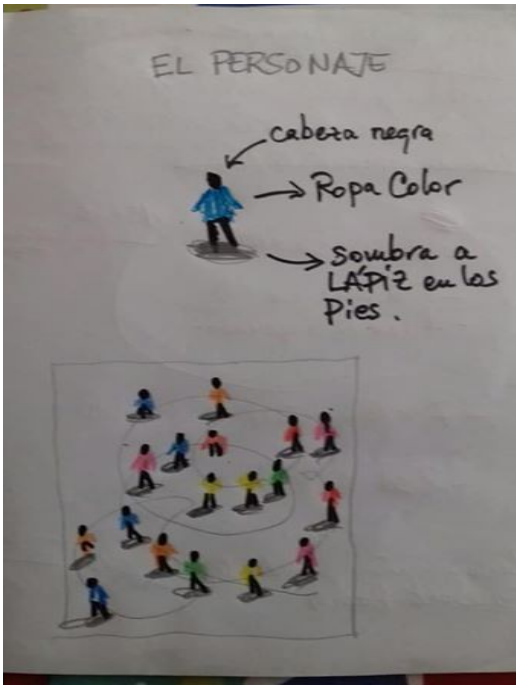
1. Utiliza un papel y **haz un garabato con 2 lápices de colores juntos** en tu mano
2. Ahora **dibuja un monton de personajes** alrededor de ese garabato como te explico aquí en este dibujo....Y REPÏTELOS muuuchas veces
3. Te va a quedar chulísimo. Intenta que unos estén separados y otros muy juntos. Como en sus cuadros